

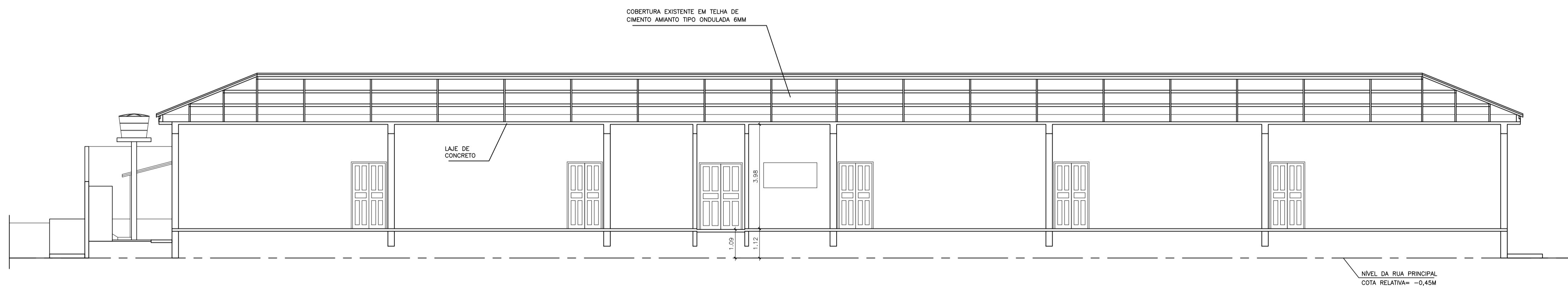

CORTE BB- ESC.1/100



CORTE AA- ESC.1/100



FACHADA FRONTAL- ESC.1/100

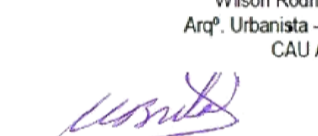

EDSON DE OLIVEIRA PIRES
 COORDENADOR GERAL
 ENGENHEIRO CIVIL
 CREA MG 64866/D

PEDRO PAULO PASSOS WYATT
 ENGENHEIRO CIVIL
 CREA ES 028921/D



 Wilson Rodrigues Góes
 Arq. Urbanista - Coord. de Projetos
 CAU A24721-9
Moisés Brito Sobrinho
 Eng.º Civil - Coord. Civil
 CREA RJ-36404/D

05			
04			
03			
02			
01			
N.º	DESCRIÇÃO	RESP.	DATA

REVISÃO

SEDU

GOVERNO DO ESTADO DO ESPÍRITO SANTO
 SECRETARIA DE ESTADO DA EDUCAÇÃO - SEDU
 GERÊNCIA DE REDE FÍSICA ESCOLAR

epc

TÍTULO: **EEEFM SIRENA REZENDE FONSECA LEVANTAMENTO CADASTRAL DA EDIFICAÇÃO**

ENDEREÇO: RUA JOSÉ LOUREIRO PRATA, 190, CELINA, ALEGRE, ES, 29.510-000

PRANCHA: ARQUITETURA	PROJETO: ARQUITETÔNICO
SUBSECRETÁRIO DE SUPORTE À EDUCAÇÃO: AURÉLIO MENEGUELLI RIBEIRO	
GERENTE DA GERFE: MARCELO AMORIM GONÇALVES	ESCALA: INDICADA UNIDADE: METRO
COORDENADOR GERAL EPC: EDSON DE OLIVEIRA PIRES	CREA: MG-64866/D VISTO:
AUTOR PROJETO: PEDRO PAULO PASSOS WYATT	CREA: VISTO:
CO-AUTOR PROJETO: CO-AUTOR DO PROJETO	CREA: VISTO:
RESPONSÁVEL TÉCNICO: PEDRO PAULO PASSOS WYATT	CREA: VISTO:
ARQUIVO: L1ALE08-02-AQ-ROO.dwg	DESENHO: VISTO:

REFERÊNCIA: LEVANTAMENTO CADASTRAL ELEVACIONES	ÁREAS: TERRENO EXISTENTE 000,00M2; TERRENO AMPLIADO 2.567,05M2; TERRENO TOTAL 2.567,05M2; CONSTRUÇÃO EXISTENTE 1.762,63M2; CONSTRUÇÃO AMPLIADA 00,00M2; CONSTRUÇÃO REFORMA 00,00M2; CONSTRUÇÃO TOTAL 1.762,63M2	FOLHA: 03 04
--	---	-------------------------------

FORMATO: A1	OBSERVAÇÕES:	DATA: AGOSTO/2019	VISTO:	REVISÃO:
-------------	--------------	-------------------	--------	----------